MINEX

CATALOGO DE REPUESTOS 2021

08/01/2021

WWW.ZUMEX.COM

CATALOGO DE REPUESTOS 2021

MINEX

	DESCRIPCIÓN	COMPOSICIÓN	FOTO
S3300002:00	**CEPILLO LIMPIEZA**	Cepillo Limpieza Válido para todos los números de serie	
S3310010:00	**PUERTA ALIMENTADOR MX**	Puerta alimentador MX color Grafito Válido para todos los números de serie	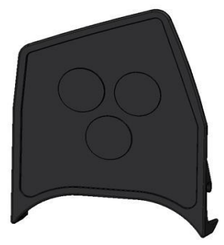
S3310020:00	**CONTRAPESO ALIMENTADOR MX**	Contrapeso MX Válido para todos los números de serie	
S3310030:00	**DOSIFICADOR ALIMENTADOR MX**	Dosificador MX Válido para todos los números de serie	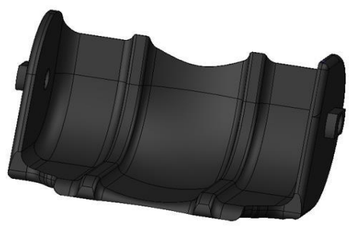
S3310040:00	**RAMPA ALIMENTADOR MX**	Rampa alimentación MX color Grafito Válido para todos los números de serie	
S3310051:00	**RETENEDOR MX 2.0**	Retenedor V2.0 MX Para máquinas con número de serie posterior a 333375	
S3310060:00	**CUBIERTA MX**	Cubierta MX Válido para todos los números de serie	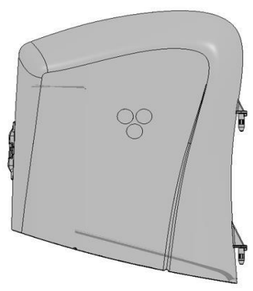
S3310070:00	**CUBETA ZUMO MX**	Cubeta zumo MX color Grafito Para máquinas con número de serie anterior a 391809	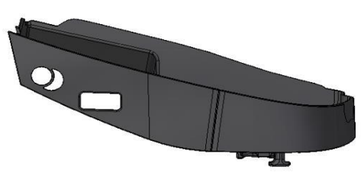

MINEX

	DESCRIPCIÓN	COMPOSICIÓN	FOTO
S3310110:00	**BANDEJA GOTEO MX**	Bandeja goteo MX color grafito Válido para todos los números de serie	
S3310150:01	**TAMBOR HEMBRA MX**	Tambor hembra plástico ASP MX Válido para todos los números de serie	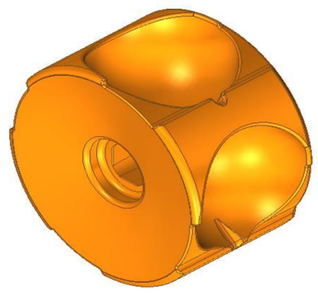
S3310160:01	**EJE + RETENEDOR MX**	Eje retenedor MX + Arandela DIN 6798A + Tuerca DIN 934 + Arandela DIN 127+ Retenedor V2.0 Válido para todos los números de serie	
S3310161:00	**EJE RETENEDOR MX 2.0**	Eje retenedor MX + Tuerca DIN 439 MF + Arandela DIN 127 Para máquinas con número de serie posterior a 333375	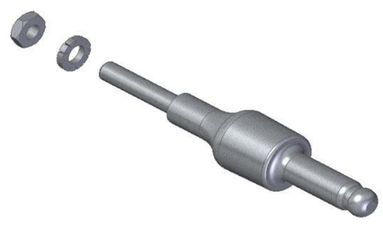
S3310170:00	**BASE TAPA MX**	Conjunto base Mx + Pies Mx (4uds) + Tuerca DIN 934 (4uds) + Tornillo DIN 7991 (4uds) Válido para todos los números de serie	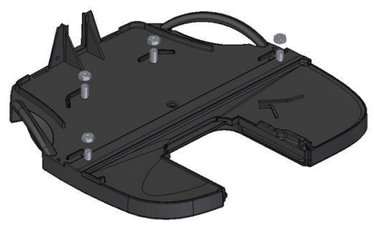
S3310211:00	**JUNTA GRIFO MX**	Junta grifo silicona V2.0 MX Para máquinas con número de serie anterior a 391809	
S3310240:00	**MOTOR REDUCTOR MX**	Motor reductor MX + Pin conector hembra (2uds) + Conector macho Válido para todos los números de serie	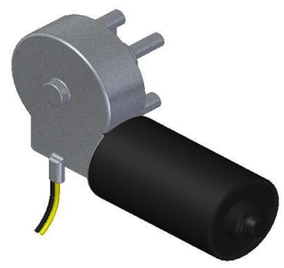
S3310250:00	**MODULO POTENCIA MX**	Módulo potencia MX + Brida plástico + Tornillo ESP Heyco (2uds) + Tornillo RFX 81T (4uds) Válido para máquinas anteriores al número de serie 418218	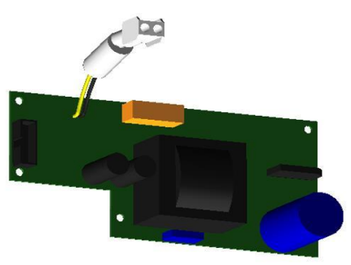

CATALOGO DE REPUESTOS 2021

MINEX

	DESCRIPCIÓN	COMPOSICIÓN	FOTO
S3310251:00	**MODULO POTENCIA Y FILTRO MX**	Módulo potencia MX + Brida plástico + Filtro + Tornillo ESP Heyco (2uds) + Tornillo DIN 912 + Tuerca DIN 985 + Arandela DIN 6798A Para máquinas con número de serie posterior a 418218 ** Válido para máquinas con número de serie entre 391808 y 418217, retirando el filtro S3310740:00	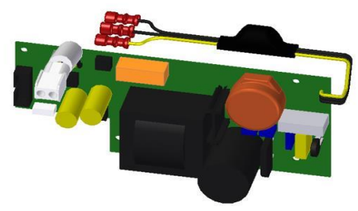
S3310260:00	**ARRASTRE DOSIFICADOR MX**	Arrastre interior MX + Arrastre exterior MX + Resorte arrastre + Tuerca DIN 934 + Arandela DIN 125 + Junta silicona (2uds) Válido para todos los números de serie	
S3310270:00	**EJE ROTOR MX**	Eje rotor + Tornillo DIN 7985 + Arandela DIN 125 + Tórico + Arandela sellado + Rodamiento 6802 2RS INOX (2uds) + Espaciador MX + Adhesivo peso Para números de serie anteriores a 391809, en máquinas con número de serie anterior a 333374 utilizar la referencia S3310440: 00	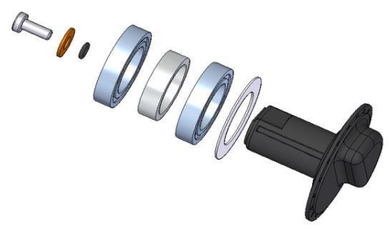
S3310280:00	**PESO MX**	Peso MX + Adhesivo peso Para máquinas con número de serie anterior a 391809	
S3310290:00	**CORREA DENTADA PESO MX**	Correa dentada peso MX Para máquinas con número de serie anterior a 391809	
S3310291:00	**CORREA DENTADA BALANCIN MX**	Correa dentada balancín MX Válido para todos los números de serie	
S3310300:02	**BALANCIN MX**	Balancín MX Muelle + Arandela DIN 125 + Tornillo RFX 81T Válido para todos los números de serie	
S3310310:01	**AUXILIAR CIERRE MX**	Auxiliar cierre MX color Grafito + Tornillo DIN 7981B (2uds) Válido para las máquinas con número de serie posterior a 415057 ** Posibilidad de usar en máquinas con número de serie anterior, colocando el micro en el alojamiento inferior.	

MINEX

	DESCRIPCIÓN	COMPOSICIÓN	FOTO
S3310320:00	**SOPORTE VOLTEADOR MX**	Soporte fijo MX color Grafito + Tornillo DIN 7981 B (3uds) Para máquinas con número de serie posterior a 333375, en las máquinas con número de serie anterior a 333374 utilizar la referencia alternativa S3310440: 00	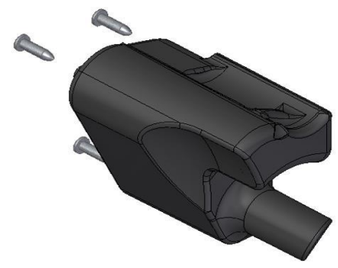
S3310330:00	**MODULO BOTONERA MX**	Módulo botonera y control MX + Bus Módulo Botonera Válido para todos los números de serie	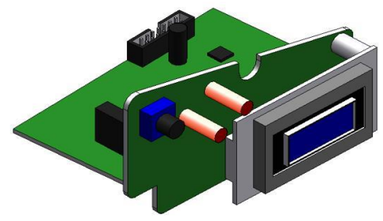
S3310340:00	**BASTIDOR PESO MX**	Bastidor + Eje puerta (2uds) + Frontal Inox + Soporte cuña (2uds) + Expansionador (12uds) + Kit Sop. fijo + Kit Retén cable + Kit cable aliment. + Tubo guía cable + Tapón GPN Para números de serie anteriores a 391809 **Repuesto vendido con etiqueta de identificación y por encargo. IMPRESCINDIBLE ENVIAR NÚMERO DE SERIE	
S3310341:01	**BASTIDOR MUELLE MX**	Bastidor + Eje puerta (2uds) + Front. Inox + Sop. cuña (2uds) + Expan. (12uds) + Kit Sop. fijo + Kit Retén cable + Kit cable alimen. + Balancín + correa balancín + rotor + eje rotor + correa peso Para números de serie posteriores a 391809 **Repuesto vendido con etiqueta de identificación y por encargo. IMPRESCINDIBLE ENVIAR NÚMERO DE SERIE	
S3310400:02	**CUCHILLA INOX MX**	Cuchilla volteador Inox MX Para máquinas con número de serie posterior a 333375	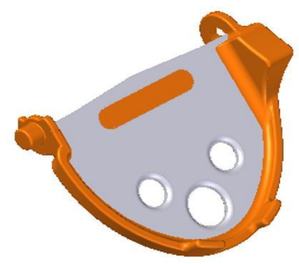
S3310410:02	**KIT SOPORTE CUCHILLA MX**	Soporte cuchilla volteador MX + Bloqueo cuchilla MX Para máquinas con número de serie posterior a 333375	
S3310420:00	**CIERRE MX**	Cierre cubierta plástico MX + Base cierre + Tornillo RFX 81T (2uds) Adaptable a máquinas con número de serie anterior a 333377	
S3310430:00	**RETEN EJE SILICONA MX (2uds)**	Retén eje silicona MX (2uds) Válido para todos los números de serie	

MINEX

	DESCRIPCIÓN	COMPOSICIÓN	FOTO
S3310440:01	**KIT ACTUALIZACION SISTEMA DE CORTE MX**	Soporte cuchilla volteador MX + Cuchilla volteador inox MX + Soporte fijo MX color Grafito + Bloqueo cuchilla MX + Kit eje rotor MX Para actualizar máquinas hasta el número de serie 333374	
S3310450:00	**GRIFO MX**	Pulsador grifo MX + Muelle pulsador + Pistón grifo color Grafito + Junta silicona Para máquinas con número de serie anterior a 391809	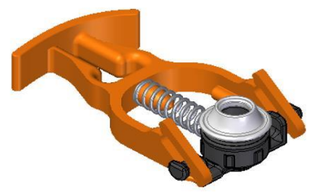
S3310460:02	**TAPA BOTONERA MX**	Tapa Botonera MX + Pulsador ON/OFF + Hilo tórico + Arandela DIN 125 (3uds) + Junta silicona (3uds) + Tornillo RFX 81T (3uds) Válido para todos los números de serie	
S3310471:00	**CABLE ALIMENTADOR MINEX**	Kit cable 3mm sistema alimentador MX + Retén cable + Tornillo 81T RFX (2uds) Válido para máquinas a partir del número serie 449998	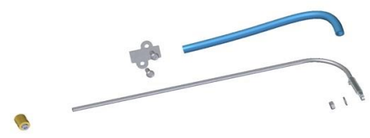
S3310475:00	**REFUERZO SISTEMA ALIMENTACION MX**	Kit Cable sistema alimentador MX + Muelle + Tapa Muelle + Retén cable + Tornillo 81T RFX (2uds) Para todas las máquinas con número de serie anterior a 449998	
S3310480:00	**LEVA PIÑON MX**	Leva piñón MX Válido para todos los números de serie	
S3310490:00	**MODULO POSICIONAMIENTO MX**	Módulo posicionamiento MX + Bus Módulo Posicionamiento Válido para todos los números de serie	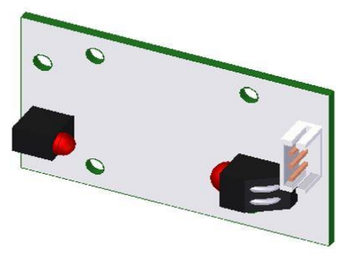
S3310500:00	**MODULO BARRERA ALIMENTADOR MX**	Módulo barrera alimentador MX + Bus Módulo Barrera Para máquinas con número de serie anterior a 391809	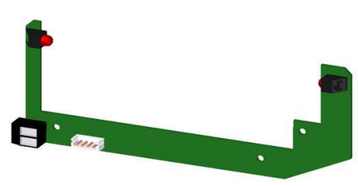

MINEX

	DESCRIPCIÓN	COMPOSICIÓN	FOTO
S3310502:00	**BUS BARRERA ALIMENTADOR MX**	Bus módulo potencia-módulo barrera Para máquinas con número de serie posterior a 391809	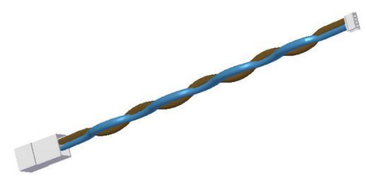
S3310510:00	**TAPA TRASERA MINEX**	Tapa trasera MX color Grafito Válido para todos los números de serie	
S3310520:00	**BUS MODULOS POTENCIA-BOTONERA MX**	Bus Módulo de potencia a Módulo botonera Válido para máquinas con números de serie posterior a 342019	
S3310530:00	**BUS MODULOS POTENCIA-BARRERA MX**	Bus Módulo potencia a Módulo Barrera Válido para máquinas con números de serie posterior a 342019	
S3310540:00	**BUS MODULOS POTENCIA-POSICION MX**	Bus Módulo potencia a Módulo posicionamiento Válido para máquinas con números de serie posterior a 342019	
S3310550:00	**MICRO SEGURIDAD MX**	Micro seguridad MX + Faston macho Válido para máquinas con número de serie anterior al 423803 **Colocado en el agujero inferior del auxiliar cierre a partir del número de serie 415058	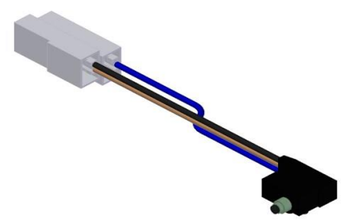
S3310551:00	**MICRO SEGURIDAD MX**	Micro seguridad MX + Faston macho Válido para números de serie a partir del 423804	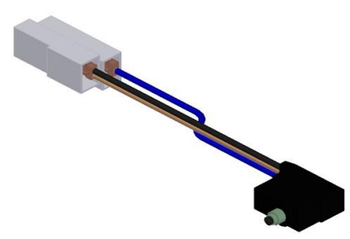
S3310560:00	**DETECTOR DEPOSITO RESIDUOS MX**	Detector magnético doble MX + Junta silicona + Tuerca nylon DIN 934 Válido para todos los números de serie	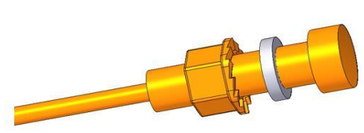

MINEX

	DESCRIPCIÓN	COMPOSICIÓN	FOTO
S3310580:00	**ROTOR MX**	Rotor Mx + Tornillo Din 7985 + Arandela DIN 6798A Válido para todos los números de serie	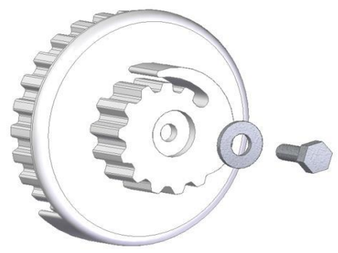
S3310590:00	**BASE ENCHUFE MX**	Base IEC + Fusible (2uds) + Cable puente (2uds) Válido para todos los números de serie	
S3310620:00	**FILTRO CUBETA MX 2.0**	Filtro cubeta zumo MX (Montado en máquinas con número de serie posterior a 391809) Válido para todos los números de serie	
S3310630:00	**CUBETA ZUMO MX 2.0**	Cubeta de zumo MX V 3.0 Para máquinas con número de serie posterior a 391809 **Válido para actualizar máquinas con número de serie posterior a 382339	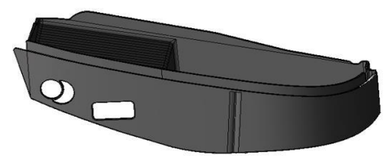
S3310640:00	**GRIFO MX 2.0**	Grifo con junta MX V 3.0 Para máquinas con número de serie posterior a 391809 **Válido para actualizar máquinas con número de serie posterior a 382339	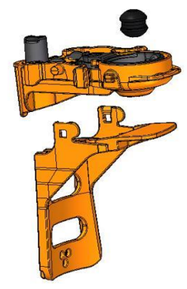
S3310660:00	**JUNTA GRIFO MX 2.0**	Junta ent-sal zumo V3.0 Para máquinas con número de serie posterior a 391809 **Válido para actualizar máquinas con número de serie posterior a 382339	
S3310670:00	**MUELLE TENSOR MX 2.0**	Muelle eje rotor + Brida correa MX + Correa dentada peso MX + Tornillo DIN 912 + Arandela DIN 6798A Para máquinas con número de serie entre 391809 y 449997 Para máquinas con cable de 1,5mm	
S3310671:00	**MUELLE TENSOR MX D3**	Muelle eje rotor + Brida correa MX + Correa dentada peso MX + Tornillo DIN 912 + Arandela DIN 6798A Válido para máquinas a partir del número serie 449998 Para máquinas con cable de 3mm	

MINEX

	DESCRIPCIÓN	COMPOSICIÓN	FOTO
S3310680:00	**EJE ROTOR MX 2.0**	Eje rotor MX V3.0 + Tornillo DIN 7985 + Arandela DIN 6798A + Rodamiento 6802 2RS Inox (2uds) + Espaciador rodamientos MX + Grasa específica eje rotor Para máquinas con número de serie posterior a 391809	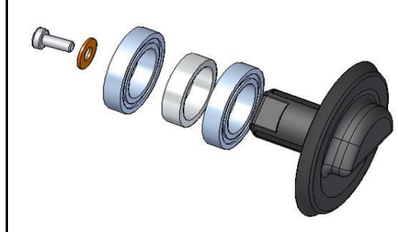
S3310690:00	**KIT ACTUALIZACION MINEX**	Tambor hembra ASP + Tambor macho ASP + Retenedor + Soporte cuchilla volteador + Bloqueo cuchilla + Cuchilla Inox + Cuña extractora izquierda ASP + Volante plástico (2uds) + Junta silicona (2uds) + Etiqueta ASP Para máquinas con número de serie posterior a 333375	
S3310700:00	**UTIL - MONTAJE CARTER MX**	Útil montaje retén MX (2uds) Este útil es usado para facilitar el montaje del cárter y los retenes en el bastidor	
S3310710:00	**SOPORTE MODULO POSICION MX**	Chapa sujección PCB + Tuerca DIN 439 + Arandela DIN 125 INOX + Pasacables + Tuerca DIN 934 (2uds) + Tornillo DIN 7984 (2uds) Para máquinas con número de serie posterior a 391809	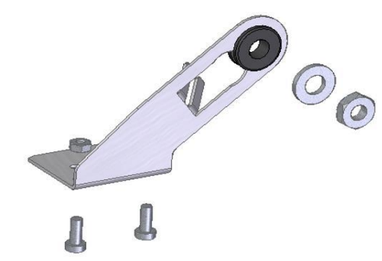
S3310720:00	**PIE MX**	Pies MX Válido para todos los números de serie	
S3310730:00	**CABLE UE-IEC MX**	Cable Schuko-IEC Acodada Mx Válido para todos los números de serie	
S3310731:00	**CABLE UL-IEC MX**	Cable UL-IEC Acodada Mx Válido para todos los números de serie	
S3310732:00	**CABLE GB-IEC MX**	Cable GB-IEC Acodada Mx Válido para todos los números de serie	

MINEX

	DESCRIPCIÓN	COMPOSICIÓN	FOTO
S3310733:00	**CABLE AUS-IEC MX**	Cable AUS-IEC Acodada Mx Válido para todos los números de serie	
S3310740:00	**FILTRO MODULO POTENCIA MX**	Cables y filtro módulo de potencia Válido para máquinas con número de serie anterior al 417579 **Para máquinas con número de serie entre 391808 y 417578, no es necesario si se instala la placa electrónica S3310251:00	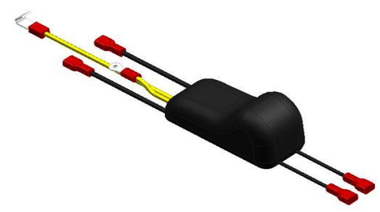
S3310760:00	**GRUPO CARTER MX**	Cárter completo + Motor + Kit Eje Macho + Kit Eje Hembra + Kit refuerzo de Ocho Válido para todos los números de serie	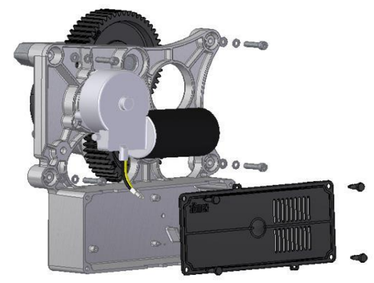
S3310770:00	**KIT RODAMIENTOS-REFUERZO MX**	Rodamiento 6007 2RS (2uds) + Refuerzo en ocho MX + Anillo seg DIN 471 E-35 (2uds) + Anillo seg DIN 471 E-30 (2uds) + Rodamiento 61904 2RS (2uds) Válido para todos los números de serie	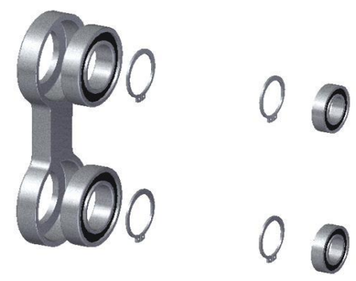
S3310780:00	**PIÑON GRANDE MX**	Piñón grande plástico Válido para máquinas con número de serie anterior al 462709	
S3310781:00	**PIÑON GRANDE MX**	Piñón grande plástico Para máquinas con número de serie posterior a 462710	
S3310790:00	**PIÑON PEQUEÑO MX**	Piñón pequeño plástico Mx Válido para máquinas con número de serie anterior al 462709	
S3310791:00	**PIÑON PEQUEÑO MX**	Piñón pequeño plástico Mx Para máquinas con número de serie posterior a 462710	

MINEX

	DESCRIPCIÓN	COMPOSICIÓN	FOTO
S3310800:00	**TAMBOR MACHO MX**	Tambor macho Mx Válido para todos los números de serie	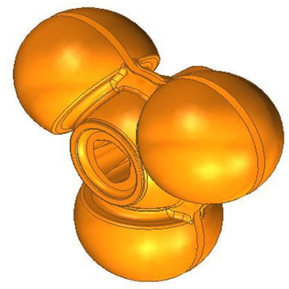
S3310810:00	**CUÑA EXTRACTORA MX**	Cuña extractora izquierda ASP Válido para todos los números de serie	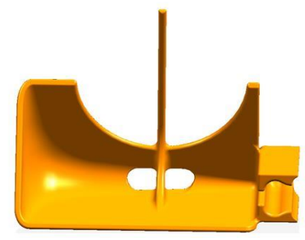
S3310820:00	**VOLANTE MX (2uds)**	Volante plástico inyección (2uds) + Junta silicona (2uds) Válido para todos los números de serie	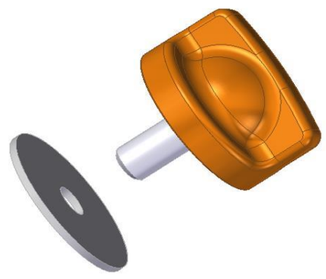
S3310830:00	**PIVOTE SOPORTE CUÑA MX (2uds)**	Soporte cuña extractora (2uds) Válido para todos los números de serie	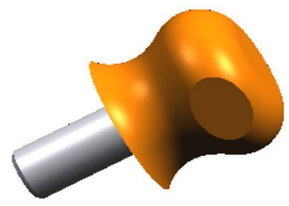
S3310840:00	**COMPONENTES MX**	Arandela SNACAP (4uds) + Tornillo DIN 7991 (4uds) + Tapón SNACAP Negro (4uds) + Expansionador DRR011 (2uds) Válido para todos los números de serie	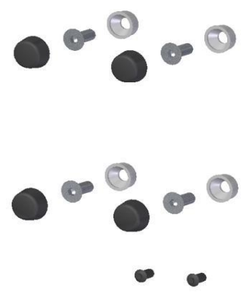
S3310841:00	**EXPANSIONADORES FRONTAL MX**	Expansionador Heyco (12uds) Válido para todos los números de serie	
S3310850:00	**BISAGRAS MX**	Bisagra B MX + Bisagra A Mx Válido para todos los números de serie	
S3310860:01	**KIT EJE HEMBRA MX**	Eje tambor hembra Mx + Chaveta 10 x 8 x 25 Válido para todos los números de serie	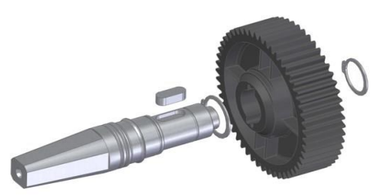

CATALOGO DE REPUESTOS 2021

MINEX

	DESCRIPCIÓN	COMPOSICIÓN	FOTO
S3310870:01	**KIT EJE MACHO MX**	Eje macho Mx + Chaveta 10 x 8 x 25 Válido para todos los números de serie	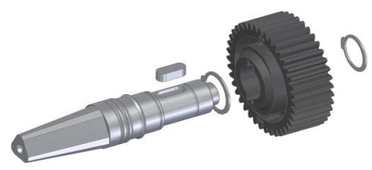
S3310880:00	**FRONTAL INOXIDABLE PESO MX**	Frontal Inox peso + Expansionadores (12uds) Para máquinas con número de serie anterior a 391809	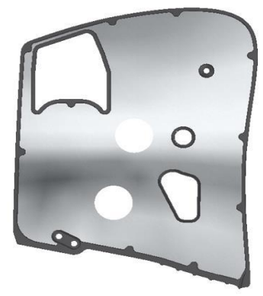
S3310881:00	**FRONTAL INOXIDABLE MUELLE MX**	Frontal Inox muelle + Expansionadores (12uds) Para máquinas con número de serie posterior a 391809	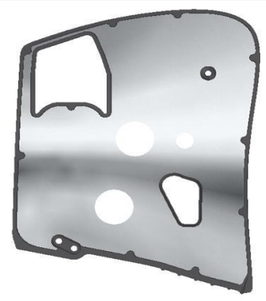
S3310890:00	**EJES PUERTA MX (2uds)**	Eje puerta (2uds) Válido para todos los números de serie	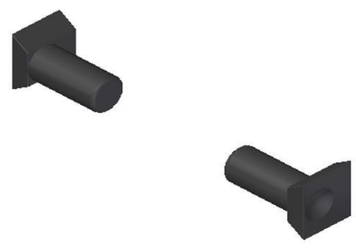
S3310900:00	**CHAVETA PARALELA MX**	Chaveta paralela Mx Para máquinas con número de serie anterior a 343207	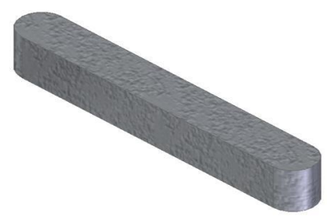
S3310901:00	**CHAVETA DISCO MX**	Chaveta disco Mx Para máquinas con número de serie posterior a 343207	
S3310910:00	**TAPA CAJA ELECTRONICA MX**	Tapa Sop. Caja Electrónica MX + Tornillo Esp HEYCO (4uds) Para máquinas con número de serie posterior a 343207, o que tengan instalado el cárter con referencia 33.1076.000	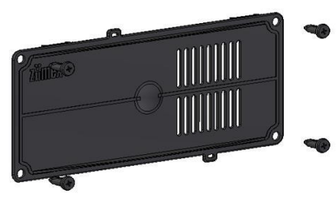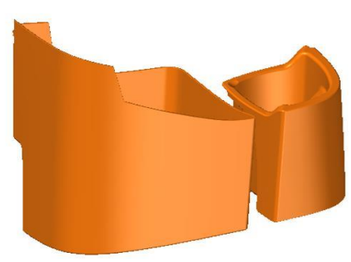
04919:00 ORANGE	**COLOR KIT ORANGE**	Jarra MX Orange + Cubeta MX Orange Válido para todos los números de serie ** Para el resto de colores consultar el catálogo de accesorios